

# Verkorte handleiding Binck

# Inhoudsopgave

Inleiding .....	3
<b>1 Direct aan de slag bij Binck .....</b>	<b>4</b>
1.1 Inloggen op de website .....	4
1.2 Beleggersprofiel .....	4
1.3 Mijn Binck .....	4
<b>2 Geld en effecten overboeken .....</b>	<b>5</b>
2.1 Geld overboeken van een rekening in het buitenland .....	5
2.2 Gratis overboeken van uw effecten .....	5
2.3 Oorspronkelijke aankoopprijs .....	5
2.4 Overboekingstraject .....	5
<b>3 Gebruik van de website .....</b>	<b>6</b>
3.1 De homepage .....	6
3.2 Beleggingsinformatie .....	6
3.3 Realtime streaming koersen .....	7
3.4 Ondersteuning .....	7
<b>4 Portefeuilleoverzicht .....</b>	<b>8</b>
4.1 Uw portefeuille .....	8
4.2 Binck navigatietool .....	8
4.3 Bestedingsruimte .....	9
<b>5 Orders plaatsen .....</b>	<b>10</b>
5.1 Aandelenorder .....	10
5.2 Optieorder .....	10
5.3 Futureorder .....	10
5.4 Obligatieorder .....	11
5.5 Geavanceerde orders .....	11
5.6 Orderhotlist .....	11
5.7 Aandachtspunten .....	11
<b>6 Handige tools .....</b>	<b>12</b>
6.1 Nieuws & Analyse .....	12
6.2 Diepte van het orderboek .....	12
6.3 Time & Sales .....	12
6.4 Optiematrix .....	13
6.5 Favorietenlijst .....	13
6.6 Schaduwportefeuilles .....	13
<b>7 Handelsapplicaties .....</b>	<b>14</b>
7.1 Trader .....	14
7.2 ProTrader .....	14
7.3 Mobiele website en applicaties .....	14
<b>Contact .....</b>	<b>15</b>

## Inleiding

Deze verkorte handleiding beschrijft in het kort hoe u zo snel mogelijk kunt beginnen met beleggen via uw rekening bij Binck. Meer uitgebreide informatie leest u in de Basishandleiding op de website van Binck. Wij adviseren u deze informatie goed te lezen. Op uw verzoek kunnen wij de Basishandleiding ook in fysieke vorm opsturen. Belt u dan met de Klantenservice & Orderdesk of stuur een e-mail naar [klantenservice@binck.nl](mailto:klantenservice@binck.nl).

U zult merken dat u snel vertrouwd raakt met het gebruik van de website van Binck. Mocht u nog vragen hebben, kunt u gerust contact opnemen met onze Klantenservice & Orderdesk. De telefoonnummers vindt u op de laatste pagina van deze handleiding. Veel plezier en succes gewenst met beleggen.

### Over BinckBank

BinckBank is opgericht om de particuliere belegger de mogelijkheid te bieden om zelfstandig te beleggen tegen eerlijke tarieven. De oprichters van Binck hebben zich afgezet tegen de torenhoge tarieven van de grootbanken en zij hebben de markt van het online beleggen opengebroken. De lage prijzen zijn ondersteund met uitstekende service en het resultaat is een dienstverlening tegen lage tarieven die uw verwachtingen overtreft. U heeft de beschikking over een handelsplatform met alle functionaliteiten die nodig zijn om op een verantwoorde wijze te beleggen. U kunt gebruik maken van realtime koersinformatie, nieuws, technische en fundamentele analyse en nagenoeg professionele handelssystemen.

Binck is vergunninghouder van De Nederlandsche Bank N.V. (DNB) en is geregistreerd bij de Autoriteit Financiële Markten (AFM) te Amsterdam.

### Bij Binck handelt u zelf

Als u gebruik maakt van de dienstverlening van Binck bepaalt u zelf en op eigen initiatief welke beursorders u wilt plaatsen. U geeft deze orders vervolgens zelfstandig aan Binck door. Deze vorm van dienstverlening wordt ook wel 'execution-only' genoemd: Binck beperkt zich tot het uitvoeren van uw beursorders en geeft daarbij geen beleggingsadvies.

### Stel uw vragen aan BinckBank

Heeft u vragen, neemt u dan gerust contact op met de Klantenservice & Orderdesk van Binck. Wij zijn van maandag tot en met vrijdag bereikbaar van 8:00 uur tot 22:00 uur. Op zaterdag is de Klantenservice & Orderdesk bereikbaar van 10:00 uur tot 17:00 uur.

Veel succes met beleggen via Binck!

BinckBank N.V.  
Barbara Strozilaan 310  
1083 HN Amsterdam  
Telefoon: 020-606 26 66  
Fax: 020-320 41 76  
Internet <https://www.binck.nl>  
Mobiel internet <https://mobiel.binck.nl>

# 1 Direct aan de slag bij Binck

## 1.1 Inloggen op de website

Om in te loggen op het beveiligde gedeelte van de website, klikt u op de knop 'Log in'. Deze knop vindt u bovenaan de welkomspagina van [www.binck.nl](http://www.binck.nl). Vervolgens verschijnt het inlogschermb. Vul in het bovenste veld 'Gebruikersnaam' uw rekeningnummer in en in het onderste veld 'Wachtwoord' uw wachtwoord. Desgewenst kunt u het inlogschermb toevoegen aan uw favorieten. Klik vervolgens op 'Log in'.

De eerste keer dat u inlogt, wordt gevraagd om het wachtwoord te wijzigen. Bij 'Huidig wachtwoord' vult u dan het wachtwoord in dat u zojuist heeft ingetoetst. Bij 'Nieuw wachtwoord' vult u een – door u te verzinnen – nieuw wachtwoord in (een combinatie van tien tot zestien cijfers en/of letters). Om er zeker van te zijn dat u het door u gewenste wachtwoord heeft ingetoetst, dient u bij 'Bevestig wachtwoord' nogmaals het nieuwe wachtwoord in te toetsen. Druk hierna op 'Wijzigen wachtwoord'. U krijgt dan de melding 'Uw wachtwoord is gewijzigd' of de melding dat het wachtwoord niet is gewijzigd met de reden. Uit veiligheidsoverwegingen wordt er na elke 180 dagen automatisch gevraagd om uw wachtwoord te wijzigen, u kunt de geldigheidsduur van uw wachtwoord wijzigen naar maximaal 360 dagen. Uw gebruikersnaam en wachtwoord kunt u op eigen initiatief elk moment wijzigen, nadat u ingelogd bent onder de keuze 'Mijn Binck' en dan 'Instellingen'.

## 1.2 Beleggersprofiel

De Wet financieel toezicht (Wft) regelt de verplichtingen van financiële ondernemingen, zoals BinckBank. De wet – ingevoerd in 2007 – heeft diverse aanpassingen tot gevolg gehad, waaronder de invoering van een geschiktheidstoets. Eén van de verplichtingen van de Wft is het toetsen van cliënten op geschiktheid. Het gaat hierbij om het inwinnen van informatie om de geschiktheid te bepalen van de dienstverlening en de financiële instrumenten waarin belegd kan worden.

Binck heeft hiervoor het beleggersprofiel ontwikkeld. Hierbij wordt onder andere gekeken naar uw kennis en ervaring. Wanneer uw kennis en ervaring aangaande bepaalde beleggingsinstrumenten onvoldoende zijn dan waarschuwt Binck u voor de risico's die de dienstverlening en/of bepaalde financiële instrumenten kunnen hebben. Ondanks een eventuele waarschuwing kunt u gebruik blijven maken van de dienstverlening van Binck.

## 1.3 Mijn Binck

Op de website van Binck vindt u het menu-onderdeel 'Mijn Binck'. Via 'Mijn Binck' kunt u uw instellingen bekijken en aanpassen en kunt u ook de berichten in uw mailbox lezen. Verder vindt u er allerlei standaardformulieren voor wijzigingen zoals een adreswijziging.

### 1.3.1 Instellingen

Als u uw rekening verder wilt toespitsen op uw persoonlijke manier van beleggen, dan kan dat. Zo kunt u door het aan- of uitzetten van bepaalde instellingen de afwikkeling van administratieve handelingen naar eigen wens sturen, de geldigheidsduur van uw wachtwoord verlengen of tijdens het plaatsen van een order een melding ontvangen over het effect op uw vrije bestedingsruimte. Ook kunt u zich abonneren op extra diensten die u ondersteunen bij uw beleggingsbeslissingen of u over het laatste nieuws informeren.

### 1.3.2 Formulieren

Onder Mijn Binck vindt u alle formulieren die u nodig heeft om wijzigingen aan Binck door te geven. Denkt u aan een adreswijziging of een wijziging van uw tegenrekening. Ook kunt u met de betreffende formulieren een volmacht afgeven of afstand doen van waardeloze effecten.

## 2 Geld en effecten overboeken

Binck is aangemeld bij de bankgirocentrale (Equens). Hierdoor kunt u rechtstreeks geld overmaken van en naar uw (9-cijferige) effectenrekening bij Binck.

### 2.1 Geld overboeken van een rekening in het buitenland

Wanneer u euro's overboekt vanuit het buitenland dan heeft u de volgende gegevens nodig. Het IBAN nummer van Binck is IBAN NL70FTSB0240307380 en de BIC (Swift) code is FTSBNL2R. U maakt het bedrag over ten gunste van BinckBank N.V. inzake BinckBank onder vermelding van uw rekeningnummer bij Binck en uw tenaamstelling.

### 2.2 Gratis overboeken van uw effecten

De kosten van het overboeken van uw huidige effectenportefeuille naar uw rekening bij Binck worden grotendeels door Binck vergoed. Binck vergoedt de overboekingskosten tot een maximum van €500,- per overboeking en €25,- per fondsregel. De effecten dienen wel genoteerd te zijn aan de beurzen van Euronext Amsterdam, Euronext Brussel, Euronext Parijs, Eurex, New York Stock Exchange, American Stock Exchange, Nasdaq, Xetra Dax, Irish Stock Exchange, Italië, Oostenrijk, TSX, TSX Venture Exchange, Portugal of Spanje.

De kosten die uw bank in rekening brengt voor het overboeken ontvangt u van Binck retour op uw rekening. Stuur of fax hiervoor een kopie van het afschrift van uw bank met daarop de overboekingskosten. Wij vergoeden binnen drie werkdagen de kosten op uw rekening bij Binck.

### 2.3 Oorspronkelijke aankoopprijs

Het is mogelijk om overgeboekte effecten te waarderen tegen uw oorspronkelijke aankoopprijs, zodat het rendement waarheidsgetrouw in uw portefeuille wordt weergegeven. Het aanpassen van de oorspronkelijke aankoopprijs kunt u per e-mail of eventueel telefonisch doorgeven aan de Klantenservice & Orderdesk. Het aanpassen van de oorspronkelijke aankoopprijs bij deponering is mogelijk tot drie maanden na deponeren.

### 2.4 Overboekingstraject

Voor de afwikkeling van de overboekingsopdracht zijn wij afhankelijk van uw leverende bank. Let er daarom op dat u het telefoonnummer en/of het e-mailadres van uw contactpersoon bij de leverende instelling op het overboekingsformulier vermeldt. Zo kunnen wij de overboeking van uw portefeuille bespoedigen.

De wijze van het overboeken van effecten verschilt per instrument. Elk instrument kent een ander afwikkeltraject. Hierdoor komt het voor dat over te boeken effecten op verschillende momenten in uw portefeuille worden bijgeschreven. Houdt u er rekening mee dat gedurende deze periode het niet mogelijk is de aandelen of opties die onderweg zijn te verkopen of te sluiten. Op het moment dat wij uw effecten ontvangen, boeken wij deze direct in uw portefeuille. U wordt hier per e-mail over geïnformeerd.

## 3 Gebruik van de website

### 3.1 De homepage

De homepage biedt u in één oogopslag de belangrijkste beursinformatie.

- 1 Mededelingen: belangrijke informatie van Binck
- 2 Nieuws: nieuwste headlines uit het financieel-economische nieuws
- 3 Agenda: agenda met belangrijkste data van corporate actions
- 4 Fundamentele analyse: adviezen van analisten
- 5 Grafieken: daggrafieken van de belangrijkste indices
- 6 Koersen: Amerikaanse en Europese futures
- 7 Indices
- 8 Helpcenter
- 9 Zoekfunctie
- 10 Persoonlijke mailbox

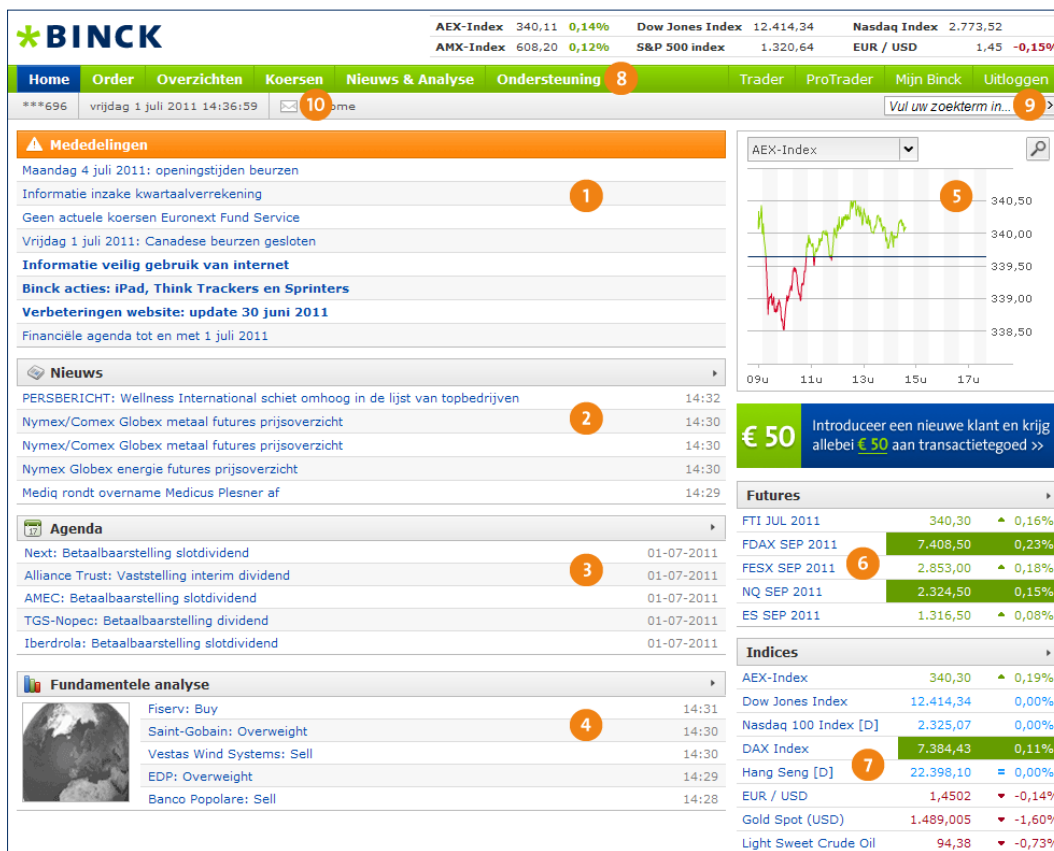

Figuur 1 - 'Homepage'

### 3.2 Beleggingsinformatie

Op de website zijn verschillende soorten informatie te vinden die helpen bij het maken van uw beleggingsbeslissing. U kunt hierbij denken aan nieuwsberichten, adviezen, technische analyse of kerncijfers van een onderneming.

#### 3.2.1 Nieuws

Op de homepage worden de meest actuele berichten weergegeven. Een volledig nieuwsoverzicht vindt u onder 'Nieuws & Analyse' -> 'Nieuws'. De nieuwsvoorziening op de website van Binck wordt verzorgd door een externe partij. Hoewel onze nieuwsleverancier naar een volledige nieuwsvoorziening streeft, raden wij altijd aan om ook andere nieuwsbronnen te raadplegen. Het kan voorkomen dat onze nieuwsleverancier een bericht later of niet publiceert en Binck kan hiervoor geen aansprakelijkheid accepteren.

#### 3.2.2 Adviezen

De adviezen van beursanalisten vindt u onder 'Nieuws & Analyse' -> 'Adviezen'. De meest recent afgegeven adviezen treft u eveneens op de overzichtspagina van een aandeel. Deze adviezen worden afgegeven door analisten van brokers en andere financiële partijen. Binck wil en kan zelf geen standpunt innemen over de koopwaardigheid van aandelen en geeft daarom slechts de adviezen van derden weer.

### 3.2.3 Technische analyse (TA)

De technische analyse van een fonds vindt u op de overzichtspagina van een fonds onder het tabblad 'Technische Analyse' en in de navigatiebalk onder 'Nieuws & Analyse' -> 'Technische Analyse'. Bij de technische analyse kijkt men naar het verleden, en herkent men door het gebruik van verschillende indicatoren patronen in de historische grafiek. Aan de hand hiervan neemt men een standpunt in over de toekomstige koersontwikkeling.

### 3.2.4 Kerncijfers

De kerncijfers van een fonds vindt u op de overzichtspagina van een fonds onder het tabblad 'Fundamentele Analyse' of in het hoofdmenu onder 'Nieuws & Analyse' -> 'Kerncijfers'. Fundamentele analyse geeft een beeld van de financiële en economische situatie van een bedrijf. U kunt onder meer gegevens zoals koers-winstverhoudingen, dividendrendementen en andere waardevolle bedrijfsinformatie raadplegen.

## 3.3 Ondersteuning

Op de website van Binck vindt u onder 'Ondersteuning' belangrijke beleggingsinformatie in de vorm van het Helpcenter, demonstraties van de website, informatieve brochures en de verschillende handleidingen. In het Helpcenter en de handleidingen vindt u bijvoorbeeld informatie over effecten, de verschillende beurzen en de actuele procedures van Binck. Wij benadrukken dat u zelf verantwoordelijk bent voor het voldoende op de hoogte zijn van relevante beleggingsinformatie zoals de regels van de beurzen en de procedures van Binck.

In de menubalk vindt u onder 'Ondersteuning' het onderdeel 'Demo's & Handleidingen'. Hier vindt u naast alle relevante handleidingen ook demonstratiefilmpjes over het gebruik van de website, het plaatsen van een order, de werking van geavanceerde orders of de handelsapplicaties Trader en ProTrader. In het Helpcenter vindt u belangrijke informatie over procedures, beurzen, margins en het beleid van Binck.

In het beleggersalfabet kunt u de betekenis van allerlei financiële termen terugvinden. De beleggingstermen en hun definitie zijn op alfabetische volgorde gerangschikt. De beleggersbibliotheek biedt een reeks aan informatieve brochures van Euronext en enkele uitgevende stellingen. U treft u hier uitleg over de werking van aandelen, opties, futures, trackers en hefboomproducten zoals Sprinters en Turbo's.

## 3.4 Realtime streaming koersen

Goede en actuele koersinformatie is onmisbaar voor uw beleggingsbeslissingen. Binck biedt u daarom realtime streaming koersen. Dit zijn koersen die continu en zonder enige vertraging worden ververs. Dit in tegenstelling tot de 'gewone' realtime koersenschermpjes die steeds een momentopname tonen. Met realtime streaming koersinformatie verschijnt elke koers die op de beurs tot stand komt (inclusief biedkoersen, laatkoersen en volumes in de verschillende lagen van het orderboek) meteen op uw beeldscherm.

Voor het opzoeken van koersen klikt u op de homepage op 'Koersen'. U kunt daarna per beurs en per beleggingsinstrument de koers opzoeken die u wilt zien. De koers licht groen op als de laatst tot stand gekomen koers hoger is dan de vorige koers. Is de koers lager, dan licht hij rood op. Zo neemt uw aan- en verkoopbeslissingen op basis van de meest actuele gegevens. Bij Binck krijgt u standaard gratis realtime streaming koersen van de belangrijkste indices, alle aandelen genoteerd aan NYSE Euronext en opties en futures genoteerd aan NYSE Euronext Amsterdam en Brussel. Voor realtime koersen van Eurex futures en realtime koersen van Amerikaanse aandelen kunt u een abonnement afsluiten via 'Mijn Binck' -> 'Instellingen' -> 'Handelinstellingen'.

## 4 Portefeuilleoverzicht

### 4.1 Uw Portefeuille

Het portefeuilleoverzicht geeft u in een oogopslag inzicht in uw totale actuele positie. In het overzicht wordt uw portefeuille weergegeven met de actuele koersen (1). Gedurende de handelsdag wordt uw portefeuille gewaardeerd tegen de middenkoers (tussen de bied- en laatprijs) en nabeurs tegen de slotkoers. Verder ziet u de aankoopkoers (2), uw ongerealiseerde winst of verlies (3) en uw rendement (4). Middels de iconen rechts onderaan het overzicht (5) kunt u uw portefeuilleoverzicht printen, naar Excel exporteren, verversen en de indeling van het overzicht wijzigen. U vindt uw portefeuilleoverzicht onder 'Overzichten' -> 'Portefeuilleoverzicht'.

Overzicht		Bijgewerkt tot: 1-7-2011 15:10:50				
Valuta	Vermogen	Portefeuille	Kas	VBR	Ongerealiseerd rendement	
EUR	1.013,47	634,71	378,76	378,76	13,53	

Rekening	Valuta	Saldo
rekening courant	EUR	378,76
rekening courant	USD	\$ 0,00

Portefeuilleoverzicht v Portefeuilleresultaat > Portefeuilleanalyse >

Overzicht Koersen

#### Aandelen

Fonds	Aantal	Koers	Waarde EUR	Hist. Koers	Historische waarde EUR	Ongerealiseerd EUR	Ongerealiseerd % EUR	Opgelopen rente
AEGON	4	4,76	19,04	4,5748	18,30	0,74	4,05%	
AEX Sprinter XL Long 315 29-07-2011	15	2,60	39,00	1,44	21,60	17,40	80,56%	
TomTom	10	3,646	36,46	3,627	36,27	0,19	0,52%	
<b>subtot.</b>			<b>94,50</b>		<b>76,17</b>	<b>18,33</b>		

#### Opties

Fonds	Aantal	Koers	Waarde EUR	Hist. Koers	Historische waarde EUR	Ongerealiseerd EUR	Ongerealiseerd % EUR	Opgelopen rente
AGN C DEC 2011 4,00	1	0,90	90,00	0,65	65,00	25,00	38,46%	
TTM C MAR 2012 4,00	10	0,44	440,00	0,47	470,00	-30,00	-6,38%	
<b>subtot.</b>			<b>530,00</b>		<b>535,00</b>	<b>-5,00</b>		

#### Obligaties

Fonds	Aantal	Koers	Waarde EUR	Hist. Koers	Historische waarde EUR	Ongerealiseerd EUR	Ongerealiseerd % EUR	Opgelopen rente
3.25% Nederland 2011-21	10	99,23%	10,21	100,14%	10,01	0,20	2,00%	0,29
<b>subtot.</b>			<b>10,21</b>		<b>10,01</b>	<b>0,20</b>		

Fonds	Aantal	Koers	Waarde EUR	Hist. Koers	Historische waarde EUR	Ongerealiseerd EUR	Ongerealiseerd % EUR	Opgelopen rente
<b>totaal</b>			<b>634,71</b>		<b>621,18</b>	<b>13,53</b>		

Opbouw vermogen en VBR

Figuur 2 - 'Portefeuilleoverzicht'

### 4.2 Binck navigatietool

In het portefeuilleoverzicht ziet u het groene 'Binck-roer' staan. Als u met uw muis op het groene 'Binck-roer' gaat staan, dan verschijnt een pop-up menu met de volgende keuzes:

- 'Toevoegen aan favorieten'
- 'Toevoegen aan schaduwportefeuille'
- 'Geavanceerde order'
- 'Positie-opbouw'
- 'Positie sluiten'

Wanneer u opties in portefeuille heeft, dan ziet u eveneens de keuzemogelijkheid 'Exercise'. Zo kunt u uw recht als optiehouder eenvoudig uitoefenen (exercisen).



### 4.3 Bestedingsruimte

Het overzicht 'Bestedingsruimte' verschaft u inzicht in uw actuele financiële positie. Klik voor het bekijken van uw bestedingsruimte op 'Overzichten' -> 'Rekeningoverzicht' en vervolgens op 'Vrije bestedingsruimte'. Het volgende scherm verschijnt:

Actueel overzicht >		Vrije bestedingsruimte v		Historie >	Rekeningafschriften >	Rentecondities >
Opbouw vermogenspositie:		Opbouw VBR:				
Portefeuille	629,64			---		
Dekkingswaarde	---			0,00		
Kas	378,76			378,76		
Te verwerken kas	0,00			0,00		
Lopende orders	---			0,00		
Margin	---			0,00		
Valutarisico	---			0,00		
<b>Uw vermogen</b>	<b>1.008,40</b>	<b>Uw VBR</b>	<b>378,76</b>			

EUR v

Figuur 3- 'Bestedingsruimte'

De bestedingsruimte is opgebouwd uit een aantal onderdelen.

**Kas:** Het gecombineerde saldo van uw euro- en dollarrekeningen.

**Dekkingswaarde:** Het krediet dat Binck standaard verschaft over de waarde van uw portefeuille. De hoogte van het effectenkrediet kan variëren door schommelingen in de waarde van uw portefeuille.

**Lopende orders:** Heeft u een gelimiteerde kooporder of een order met marginverplichting opgegeven, dan wordt het orderbedrag van de lopende order van uw bestedingsruimte afgetrokken. Zodra de order is uitgevoerd of is vervallen, verdwijnt dit bedrag.

**Margin:** Wanneer u niet volledig gedekt geschreven opties of futures in uw portefeuille heeft, wordt daar een margin (waarborgsom) voor gereserveerd.

## 5 Orders plaatsen

Orders plaatsen via de website of één van de handelsapplicaties van Binck is heel eenvoudig. Voor het plaatsen van een order via de website selecteert u in het menu 'Order' het effect van uw keuze en vult u het orderscherm in. U kunt ook vanuit een koersenlijst of via de zoekfunctie het orderscherm van een fonds opvragen. Raadpleeg de demo's onder 'Ondersteuning' -> 'Demo's en Handleidingen' voor instructies over het plaatsen van een order. Wij raden u eveneens aan hoofdstuk 5 van de Basishandleiding 'Orders en fiatting' nauwkeurig te lezen. Voor meer informatie over het plaatsen van orders via de handelsapplicatie verwijzen wij naar de handleidingen Trader en ProTrader.

### 5.1 Aandelenorder

Via (mobiel) internet en telefonisch via de Klantenservice & Orderdesk kunt u orders plaatsen en annuleren. Via de website kunt u orders opgeven door in het hoofdmenu te kiezen voor 'Order' en in het submenu te kiezen voor het bijbehorende beleggingsinstrument. U kunt het fonds van uw keuze opzoeken door (een deel van) de fondsnaam in het zoekvenster in te vullen. Na het invullen van de eerste letter worden de zoekresultaten direct getoond. U kunt de zoekresultaten beperken door gebruik te maken van het bovenstaande filter. Hiermee beperkt u uw zoekopdracht tot een specifieke beurs en/of een specifiek type effect. Na het invullen van het orderscherm klikt u op 'Controleer order'. De order wordt vervolgens nog eenmaal aan u getoond in het scherm 'Controleer order'. Wilt u de order nog aanpassen, klik dan op 'Wijzigen'. Is de order correct ingevoerd, klik dan op 'Akkoord'.

#### Controleer order

Actie	<b>Koop</b>
Aantal	50
Fonds	AEGON
Beurs	Euronext Amsterdam
Prijscoditie	Limiet 4,50
Looptijd	Doorlopend (28-07-11)

- De ordergrootte is € 225,00.
- Het effect van deze order op uw vrije bestedingsruimte (VBR) is € -225,00.

Effectief bedrag	225,00
Effect op VBR	-225,00
Huidige VBR	378,76
Nieuwe VBR	153,76

**Akkoord >**   Niet akkoord >   Wijzigen >

Figuur 4- 'Orderbevestiging'

### 5.2 Optieorder

Bij een optieorder kunt u het symbool of de naam van de onderliggende waarde van de optie bij 'Fonds' invoeren. Na het invullen van de eerste letter worden de zoekresultaten direct getoond. U kunt de zoekresultaten beperken door gebruik te maken van het bovenstaande filter. U selecteert de gewenste optieserie en deze wordt in het orderscherm ingevuld. U kunt ook de gewenste optie zoeken door te klikken op het icoon naast het vergrootglas. Middels verschillende dropdown menu's kunt u hier de gewenste optie selecteren.

### 5.3 Futureorder

Het opgeven van een futureorder is nagenoeg gelijk aan het opgeven van een optieorder. U kunt de onderliggende waarde of de naam of ticker van de future invoeren bij 'Fonds'. De zoekresultaten worden direct getoond. U klikt op de future van uw keuze en het orderscherm wordt automatisch ingevuld. Vervolgens kunt u het orderscherm verder invullen.

## 5.4 Obligatieorder

U kunt bij Binck obligaties verhandelen die aan Euronext Amsterdam zijn genoteerd. Het opgeven van een obligatieorder gaat nagenoeg hetzelfde als het opgeven van een aandelenorder, alleen geeft u geen aantal effecten op maar een nominaal bedrag en als (eventuele) limietkoers geeft u een percentage op in plaats van een bedrag. Het nominale bedrag dient een veelvoud te zijn van de coupures waarin de obligatie is uitgegeven.

## 5.5 Geavanceerde orders

Binck biedt u de mogelijkheid om 'geavanceerde orders' te plaatsen. Een geavanceerde order bestaat uit twee delen: de conditie en de order. Als de conditie wordt bereikt, wordt de order geactiveerd en naar de beurs verstuurd. Als conditie kunt u kiezen voor elk willekeurig aandeel, optie, future en index van alle Euronext beurzen en de Eurex futures.

U kunt de volgende geavanceerde orders plaatsen:

- Koerslimiet:** bij een koerslimiet houdt Binck voor u in de gaten of de koers van een bepaalde index, fonds of optie het door u ingestelde prijsniveau (stopprijs) bereikt.
- Trailing-stop:** bij een trailing-stop zet u de stopprijs op een vast aantal punten onder de hoogste, of boven de laagste koers. De stopprijs beweegt mee met de koers. Binck houdt voor u in de gaten of de stopprijs wordt doorbroken.
- Bracket-limiet:** bij een bracket-limiet stelt u een boven- en ondergrens in. Een bracket-limiet is ontwikkeld om de winst op uw positie tijdig te nemen, of uw verlies te beperken. Binck houdt voor u in de gaten of de koers buiten de door u ingestelde bandbreedte komt.

### Voorbeeld:

Stel, u heeft een optiepositie met winst. U wilt de optie nog niet verkopen omdat u verwacht dat de optie meer waard wordt. Maar mocht de optie toch onverwacht in waarde dalen tot een bepaald niveau – de conditie – dan wilt u de optiepositie sluiten. Met een eenvoudig in te stellen geavanceerde order is dit mogelijk. Meer informatie over de werking van geavanceerde orders vindt u in de uitgebreide Basishandleiding onder 'Ondersteuning' -> 'Handleiding Geavanceerde orders' en in het Helpcenter op de website. Als u gebruik wilt maken van geavanceerde orders, kunt u deze mogelijkheid na inloggen activeren onder 'Instellingen' > 'Geavanceerde orders'.

## 5.6 Orderhotlist

De orderhotlist biedt u de mogelijkheid om uw orders voor te bereiden en klaar te zetten om ze snel naar de beurs te kunnen verzenden. U vult hiervoor op de gebruikelijke wijze in het orderscherm alle gegevens van de gewenste order in. Wanneer u nu klikt op 'Toevoegen aan orderhotlist' in plaats van 'Controleer order' dan wordt uw order in de orderhotlist geplaatst. U kunt zoveel orders voorbereiden en klaar zetten als u wilt. Bovendien blijven de orders staan wanneer u uitlogt, zodat u bij een volgend bezoek aan de site uw lijst weer kunt raadplegen. U kunt de orderhotlist opvragen via 'Orders' -> 'Orderhotlist'. In de eerste kolom van de lijst vindt u mogelijkheden om uw order te verzenden, te wijzigen of te verwijderen. U klikt hiervoor op de bijbehorende icoontjes.

U kunt bijvoorbeeld alvast twee orders klaarzetten vlak voordat belangrijke economische cijfers bekend gemaakt worden. Is het nieuws goed, dan selecteert u direct een kooporder. Bij slecht nieuws selecteert u de verkooporder. Zo bespaart u kostbare seconden. Seconden die u extra winst kunnen opleveren.

## 5.7 Aandachtspunten

De orderstatus van uw order vertelt u of een order correct is geplaatst of bijvoorbeeld is geweigerd door de beurs. Het is van belang dat u de orderstatus controleert aangezien u actie dient te ondernemen wanneer een order niet correct is geplaatst. U kunt het statusverloop controleren door naar uw orderoverzichten onder 'Overzichten' te gaan en uw muisaanwijzer boven het groene Binck logo voor de order te houden. Vervolgens kunt u 'detaillering' kiezen en het statusverloop raadplegen. De orderstatus 'geplaatst' betekent dat uw order correct naar de beurs is verstuurd. De status 'cancel bevestigd' is de bevestiging dat uw order correct is geannuleerd (geroyeerd). Een andere belangrijke status is 'geweigerd'. Deze status geeft aan dat uw order niet geplaatst kon worden of dat uw order door de beurs is geweigerd.

## 6 Handige tools

### 6.1 Nieuws & Analyse

De rubriek 'Nieuws & Analyse' biedt u een scala aan essentiële beleggingsinformatie. U vindt er onder andere het meest actuele nieuws, adviezen van analisten en de technische analyses van Royce Tostrams. Fundamentele analyse vindt u hier in de vorm van de profielen en kerncijfers van de bedrijven uit de belangrijkste hoofdindices.

Daarnaast biedt deze rubriek een geavanceerde Optiewijzer. Met de Optiewijzer kunt u op basis van uw eigen koersverwachting en criteria laten berekenen welke optiestrategie u het best kunt toepassen. U voert enkele gegevens in en de Optiewijzer rekent gelijk duizenden mogelijke optiestrategieën door. Binnen een paar seconden krijgt u zo de optiestrategie met het hoogst verwachte rendement.

### 6.2 Diepte van het orderboek

Het orderboek geeft u een overzicht van de bied- en laatkoersen met de bijbehorende volumes. Dit is de basis van de handelssystemen die beurzen gebruiken. Binck toont de bovenste vijf lagen van het orderboek. Zo heeft u een uitstekend beeld van de markt en kunt u uw order het scherpst inleggen. Alle opgegeven orders die nog niet zijn uitgevoerd staan in dit centrale orderboek van de betreffende beurs, totdat ze zijn uitgevoerd of vervallen. In het orderboek zijn alle orders gesorteerd op limietprijs. In de kolom 'Bieden' staat wat beleggers willen betalen voor het betreffende aandeel. Dit zijn dus de kopers in de markt. 'Laten' geeft aan wat beleggers willen hebben voor het aandeel. De laatkant van het orderboek vertegenwoordigt dus de verkopers in de markt. In de kolommen 'Aantal' staat het aantal aandelen dat men vraagt of aanbiedt tegen de prijs in kwestie.

Eén van de grote voordelen van inzicht hebben in de diepte van het orderboek is dat u nog beter kunt inspelen op koerswijzigingen en uw orders nog scherper kunt limiteren. Hier ziet u een voorbeeld van de diepte van het boek.

Randstad						
Huidige positie						0
			Laatste		Volume	Tijd
			31,685		249	14:59:26
			-0,19			-0,60%
			31,68		30	14:59:34
			31,685		17	14:59:26
			32,165			9:03:23
			31,475			11:51:01
			---		569.063	
			31,995			9:00:00
			31,995			9:00:00
			31,875			30-6-2011
			---		810.032	
	Orders	Volume	Bied	Laat	Volume	Orders
▼	1	30	31,68	31,685	17	1 <input type="button" value="K"/>
▼	3	792	31,675	31,69	1.617	4 <input type="button" value="K"/>
▼	5	556	31,67	31,695	972	6 <input type="button" value="K"/>
▼	9	1.212	31,665	31,70	2.510	6 <input type="button" value="K"/>
▼	7	1.163	31,66	31,705	3.774	11 <input type="button" value="K"/>

Figuur 5- 'Diepte van het orderboek'

### 6.3 Time & Sales

Met Time & Sales krijgt u een overzicht van de transacties in een fonds met daarbij de tijd, de prijs en het volume. Het overzicht is realtime en streaming. Dit betekent dat de transacties direct in het overzicht worden getoond en automatisch worden ververst. Zo krijgt u een nog beter overzicht van de prijsontwikkeling van een bepaald fonds. Time & Sales wordt getoond op de fondspagina onder de tab 'Koers' en is beschikbaar voor alle Euronext fondsen. De transacties worden getoond vanaf het moment dat u deze via de tab 'Koers' benadert.

## 6.4 Optiematrix

Via de optiematrix kunt u in één oogopslag alle bestaande optieseries van een fonds of index zien. U vindt de optiematrix door via de fondsdetails van de individuele fondsen op het tabblad 'Optiematrix' te klikken.

In de optiematrix worden de quotes (bied- en laatprijzen) en de laatst verhandelde koers van de opties weergegeven. Door op de gewenste serie te klikken komt u direct in het orderscherm. De kleuren die u ziet in de matrix staan voor het volgende:

**Groen:** De bied- of laatkoers van de optie is hoger dan de vorige bied- of laatkoers.

**Rood:** De bied- of laatkoers van de optie is lager dan de vorige bied- of laatkoers.

**Blauw:** De bied- of laatkoers van de optie is gelijk aan de vorige bied- of laatkoers.

## 6.5 Favorietenlijst

Effecten die u graag wilt volgen, kunt u in uw persoonlijke favorietenlijst zetten. Het toevoegen van een fonds aan de favorieten is mogelijk door met de navigatietool ('groene Binck roertje') 'Toevoegen aan favorieten' te selecteren. Een andere mogelijkheid is om in de fondsenpagina rechts bovenaan te klikken op de knop 'Favorieten'. Voor het weergeven van uw persoonlijke favorietenlijst selecteert u 'Koersen' en vervolgens 'Favorieten'.

## 6.6 Schaduwportefeuilles

Met een schaduwportefeuille stelt u een fictieve portefeuille samen. Dit is bijvoorbeeld handig wanneer u bepaalde fondsen snel wilt kunnen raadplegen of wanneer u een bepaalde strategie wilt uitproberen zonder daadwerkelijk te beleggen. Voordat u aan de slag kunt, dient u eerst een schaduwportefeuille aan te maken. Klik daarvoor op 'Overzichten' -> 'Schaduwportefeuille'. Het is mogelijk om maximaal vijf portefeuilles aan te maken. U voegt een fonds toe aan de schaduwportefeuille door in een koersenlijst, uw portefeuille, uw favorieten of uw orderschermen met uw muis op het Binck roer links van de fondsnaam te gaan staan en te klikken op 'Toevoegen aan schaduwportefeuille'. Daarna selecteert u de schaduwportefeuille waar u het fonds aan wilt toevoegen en geeft u een aantal en een prijs op. Het fonds is nu toegevoegd. U kunt eerder ingebrachte gegevens wijzigen via het 'hamer'-icoon rechts van de fondsnaam. Verder is het mogelijk om de indeling en de instellingen van de schaduwportefeuille te wijzigen via de bijbehorende iconen. U kunt eveneens de schaduwportefeuille afdrukken of naar Excel exporteren.

## 7 Handelsapplicaties

### 7.1 Trader

U kunt ook gebruik maken van de gratis handelsapplicatie Trader. De applicatie brengt handelsinformatie zoals realtime streaming koersen, grafieken, nieuws, uw portefeuilleoverzicht en het orderscherm samen in één overzicht. Zo hoeft u niet te navigeren tussen de informatie die voor u van belang is en zo heeft u altijd de essentiële beleggingsinformatie één overzicht. U kunt de kleurstelling van Trader wijzigen via 'Instellingen'. Hier kunt u eveneens de standaard ordergrootte instellen en het tonen van informatieve meldingen uitschakelen. Voor meer informatie raden wij u aan de Handleiding Trader te raadplegen.

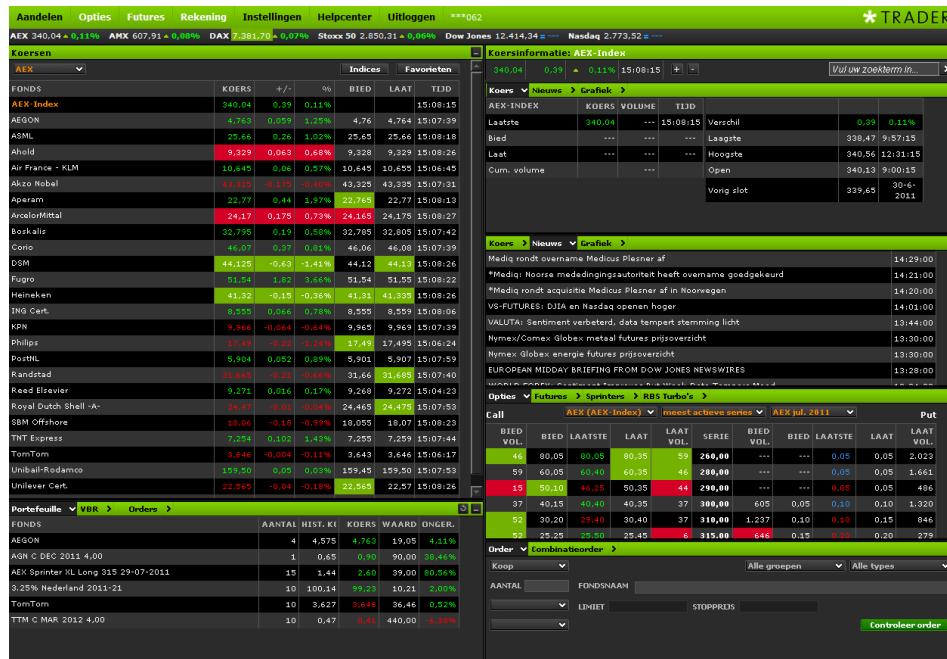

Figuur 6- 'Trader standaard scherm'

### 7.2 ProTrader

ProTrader is een volledig naar wens in te stellen handelsapplicatie met vergaande analysemogelijkheden. Met deze uitgebreide toepassing kunt u eenvoudig uw eigen werkomgeving van meerdere tabbladen samenstellen. ProTrader biedt fundamentele en technische analyse, verschillende soorten grafieken en geavanceerde instellingsmogelijkheden. U kunt eigen werkomgevingen maken die u opbouwt uit koersoverzichten, grafieken, het nieuwsoverzicht en natuurlijk uw portefeuille. Functionaliteiten zoals TA grafieken, de Optiewijzer, limietmonitors en technische filters stellen u verder in staat om op nagenoeg professionele wijze te beleggen.

ProTrader is een programma dat u op uw computer dient te installeren. De handelsapplicatie is gratis beschikbaar voor klanten die 25 of meer transacties per kwartaal verrichten. Voor meer informatie over ProTrader verwijzen wij naar de Handleiding ProTrader.

### 7.3 Mobiele website en applicaties

Met een smartphone of PDA kunt u via de mobiele website orders plaatsen en koersen raadplegen. Met de speciaal ontwikkelde applicaties voor de iPhone en Android telefoons kunt u orders plaatsen, koersgegevens bekijken of uw overzichten raadplegen. De applicaties zijn speciaal voor weergave op de betreffende smartphone ontwikkeld en bieden daarmee verbeterde navigatie en gebruiksgemak. U kunt de speciale apps downloaden in de online stores van Apple en/of Google.

Via mobiel internet heeft u de beschikking over slechts een deel van de functionaliteiten van de gewone klantensite van Binck. Zo kunt u geen geld overboeken, instellingen wijzigen, abonnementen afsluiten of formulieren downloaden. Om via mobiel internet toegang te krijgen tot uw beleggingsrekening, heeft u een smartphone met Windows Mobile, Windows Phone 7, iPhone OS, BlackBerry OS, Symbian (Nokia) of Android (Google) nodig. De navigatie en beveiliging zijn hetzelfde als van de gewone klantensite van Binck.

## Contact

Heeft u een vraag? Wij helpen u graag.

### **Klantenservice & Orderdesk** (Voor klanten)

**t** 020 - 606 26 66

**e** klantenservice@binck.nl

\* op werkdagen van 8:00 tot 22:00 uur

\* op zaterdag van 10:00 tot 17:00 uur

### **Receptie Barbara Strozilaan**

**t** 020 - 522 03 30

### **Adres**

BinckBank

Barbara Strozilaan 310

1083 HN Amsterdam

BinckBank beschikt over een vergunning uit hoofde van de wet financieel toezicht en staat als zodanig bij DNB en bij de AFM geregistreerd.



Binck is een handelsnaam van BinckBank N.V. – Vergunninghouder DNB -  
Geregistreerd bij de Autoriteit Financiële Markten te Amsterdam – K.V.K. Amsterdam 33162223

**BinckBank**

Barbara Strozilaan 310  
1083 HN Amsterdam

Postbus 75047  
1070 AA Amsterdam

**t** 020 606 26 66  
**f** 020 320 41 76  
**e** [info@binck.nl](mailto:info@binck.nl)  
**i** [www.binck.nl](http://www.binck.nl)